

SÉANCES SCOLAIRES - SAISON 2019/20 - CARRÉ AMELOT

À partir de 7 ans

blablaba

THÉÂTRE

Encyclopédie de la parole / Emmanuelle Lafon et Joris Lacoste

Judi 20 février
à 14h30

Vendredi 21 février
à 14h30

Durée :
55 mn

Au Carré Amelot

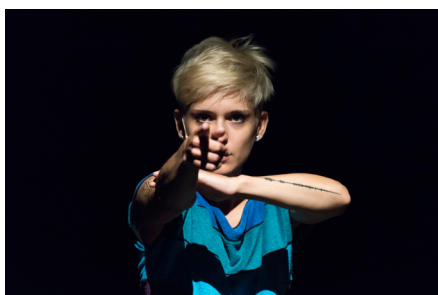

Ce texte est lauréat de la Commission nationale d'Aide à la création de textes dramatiques - Artcena.

Mené tambour battant par une comédienne, danseuse et musicienne épatante, ce tourbillon jubilatoire de mots dresse un portrait sonore plein d'humour du monde des enfants... De sa voix, de son corps émanent des personnages et des situations des plus quotidiennes aux plus farfelues. À partir d'enregistrements sonores en tout genre, Emmanuelle Lafon et Joris Lacoste plongent dans l'Encyclopédie de la parole* et donnent vie à un joyeux et rigolo méli-mélo de sons et de mots. Un véritable trésor !

* L'Encyclopédie de la parole est une collection, qui comporte aujourd'hui plus de 1000 documents en libre écoute sur son site. L'Encyclopédie de la parole produit des pièces sonores, des performances, des spectacles, des conférences, des concerts et des installations. Elle est animée par un collectif de poètes, d'acteurs, d'artistes plasticiens, d'ethnographes, de musiciens, de curateurs, de metteurs en scène, de dramaturges, de chorégraphes, de réalisateurs de radio.

La salle de spectacle n'est pas accessible aux personnes à mobilité réduite.

Fiche de réservation Blablaba

Remplir une fiche par groupe, par classe

*Mentions obligatoires

Nom de l'établissement

Quartier de La Rochelle

Nom de la classe / du groupe

Nombre d'enfants de la classe / du groupe

Nombre d'accompagnateurs

.....
Nom du directeur de l'établissement.....

Adresse de l'établissement

Email

Téléphone..... Fax.....

.....
Nom de l'accompagnateur référent*

Email*

Portable*

Qualité : animateur Enseignant (matière.....) Autre

Adresse personnelle.....

.....
Noter votre choix de séance par ordre de priorité (1 = séance préférée ; 2 = 2^{ème} choix)

Jeudi 20 février à 14h30

Vendredi 21 février à 14h30

Tarifs : Enfant 4,50€ - Accompagnateur de groupe (nombre limité) : gratuit

Date.....

Signature du directeur d'établissement :

Pour être valide, cette fiche de réservation doit être complétée, signée et retournée au Carré Amelot uniquement par courrier : Carré Amelot - 10 bis rue Amelot - 17000 La Rochelle

Les réservations sont traitées par ordre d'arrivée et sont systématiquement confirmées par un courrier du Carré Amelot. En cas de difficulté, nous contactons directement l'accompagnateur référent. Merci donc de remplir cette fiche intégralement.